山形市議会議員 現在4期目
★★★ 情熱 スピード 実行力

# 武田さとしのシギレポ！

市議会レポート

Vol.32
令和4年10月12日発行

発行責任者　〒990-0832 山形市城西町２丁目 10-11　武田　聡　https://www.takedasatoshi.net/　武田 さとし　検索

## 物価高騰対策とウィズ・アフターコロナ対策の充実を！

### ご挨拶

こんにちは。山形市議会議員の武田 聡です。9月定例会において17回目の一般質問を行い、物価高騰対策としての**18歳以下の医療費負担軽減**や**大規模スポーツ施設整備の方向性**、**旧大沼の土地活用の動向**、また学校教育における**部活動の休日地域移行**など諸課題を議論しました。

更に補正予算についても**「地域活性化プレミアム付電子商品券事業」**について、**スマートフォン利用が苦手な方々への丁寧な対応**などを求めた所です。

デジタル活用で人口減少や感染症対応、仕事のやり方などが急速に進む時代変化の中ですが、**「誰も置き去りにしない」**という前提での変化でなければなりません。

今後とも皆様の声を市政へ届け、課題解決へ向けた取組みを一層強化してまいります。ぜひ声をお寄せください。

山形市議会議員　武田　聡

## 9月議会速報

### 補正予算額 歳出合計約69億7,900万円を可決！
### 令和3年度決算を認定（歳出計2,088億3,783万円）

**9月補正予算関係 ①　小学校音楽室への空調整備へ（31校）**

新築が進む**南沼原小、西山形小の既存空調**も活用して、**未設置校の音楽室**へ整備

**9月補正予算関係 ②　福祉灯油購入等給付金事業の拡充！**

例年給付額 **5,000円**を**10,000円**に増額して対応
（①非課税世帯で65歳以上 高齢者のみ世帯　②障がい者世帯　③ひとり親世帯）

**9月補正予算関係 ③　本の広場（仮称）を山形駅東西自由通路に開設！**

**シンボリックな書棚**を常設し、**読書、セルフ貸出し**や図書貸出ワゴンを制作して**移動図書館**を出店

## 市政トピックス　気になる市政をピックアップ！

### 3年ぶりに花笠まつりパレードが実施！

市街地での「山形花笠まつり」パレードが**3年ぶりに復活**。人数抑制やかけ声禁止などの感染症対策を行いながら**約4,800人の踊り手**が汗を流しました。

### 生涯スポーツの実践を！

市が県への重要要望事項としている**「日本スポーツマスターズ」の開催**ですが、**岩手大会に「選手」として参加**。将来の開催に向けて取組みの様子などを感じてきました。

### 地域の声を市政へ！

各地域単位で開催されている**市政懇談会**。各町内会からの**要望事項**などをもとに、市長・関係部長らと各地区代表者の方々と**意見交換**。

（写真は9月27日の第七地区市政懇談会）

# 武田さとしの主張

## 9月議会一般質問内容（通算17回目）

※一部抜粋して掲載しております。

### 物価高騰対策として子育て世帯の軽減策を急げ！

**Q** 物価高騰など厳しい生活状況の中、人口規模の多い自治体も含め多くが採用している**高校3年生までの医療費無償化や学校給食費の負担軽減**などをすすめるべきではないか。

**A** 物価高騰対策として、実情を踏まえた家計負担軽減の独自施策を行ってきた。**医療費の拡大は全体的な支援策の中で検討**していく。給食費については、**期間を限定したとしても費用が掛かり、現時点では実施できない**状況である。

### 屋内50ｍプールの整備を！

**Q** 市総合スポーツセンター第5駐車場（さくらんぼテレビ脇）に可動床式の屋内50ｍプールを整備し、多目的の用途に対応してはどうか。また、現敷地を有効活用し、順次、老朽化した他施設の整備をすすめてはどうか。

**A** 屋内50ｍプールは**県に対して要望**している。総合スポーツセンター内の各施設共に老朽化が進んでおり、今後大規模な整備の必要性や国民スポーツ大会などで整備が必要となれば、提案内容を含めて検討する。

### 済生館のオンライン面会の充実を！

**Q** 長く続くコロナ禍で面会ができない状況が続く分、既存のオンライン面会の制度を充実させ**面会頻度の向上や病院に出向いてのオンライン面会**ができるようにするなどの改善を図れないか。

**A** 院内関係者の負担などもあり、今は外部からのオンライン面会の手法を継続するが、今後の感染状況を見ながら他医療機関の状況や利用者ニーズを把握し、**サービス向上へ向けて見直しを検討**していく。

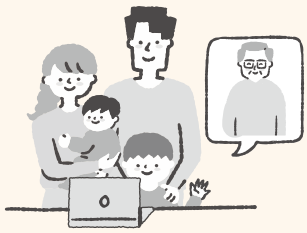


### 外国人労働者の生活環境整備の促進を！

**Q** 日本語教育や生活サポートは採用施設などを中心に行っており、負担が増えているとも聞く。今後、増加が予想される外国人労働者の生活サポート体制を充実させていく必要があるのではないか。

**A** 要住宅確保要配慮者の入居を促進するため、**居住協議会を設置**していく。日本語教育については、**山形大と連携しながら国際交流協会も支援**している。今後、増加が見込まれる外国人労働者等に対して関係機関と連携し支援していく。

### 旧大沼の土地利用方針決定を急ぐべきでは！

**Q** 済生館の整備構想は示されたが、建設場所は決まってない。病院の立地は現敷地を中心に整備することを早期に決定した上で、旧大沼の土地活用の策定を進めるべきではないか。

**A** 旧大沼・済生館を含む一体が中心市街地を牽引するエリアとなるよう、中心市街地グランドデザインの改定、再開発手法、整備エリアの選定など、**病院建設計画を一体で検討**していく。

### 部活動の休日地域移行へ向けた検討状況は

**Q** 2025年度までに義務教育の休日部活動については、地域移行が求められている。**指導体制の整備や会費の保護者負担などの各種課題**がある。現在の検討状況と併せ、協議機関の設置などを急ぐ必要があるのではないか。

**A** 市長部局と教育委員会にてスポーツ・文化活動に関する有識者やPTA、学校代表などを入れた**検討協議会を来年度発足**させる。市の現状や課題を整理し、関係団体などとも連携して対応していきたい。

山形市議会議員 武田 さとし

https://www.takedasatoshi.net/

武田さとし 検索

SNSで定期的に活動更新中！


◆議会関係役職◆ **山形市監査委員（議会選出）／議会運営委員会副委員長**／環境建設委員会委員／会派緑政会会長／まちづくり・有害鳥獣対策特別委員会委員　他

◆経　歴◆

・昭和43年6月10日生まれ／
山形八小→山形四小→山形五中→日大山形高校→早稲田大学→東北電力（株）
・**1988年ソウル五輪競泳日本代表／（一社）山形県水泳連盟理事長**／（公財）日本水泳連盟理事　等


市政へのご意見・ご相談はこちらまで

自宅 山形市城西町二丁目10-11
事務所 山形市本町二丁目1-9

皆様のご意見・ご要望をお気軽にお聞かせください。

TEL.023-634-8022
swim3104@yahoo.co.jp